

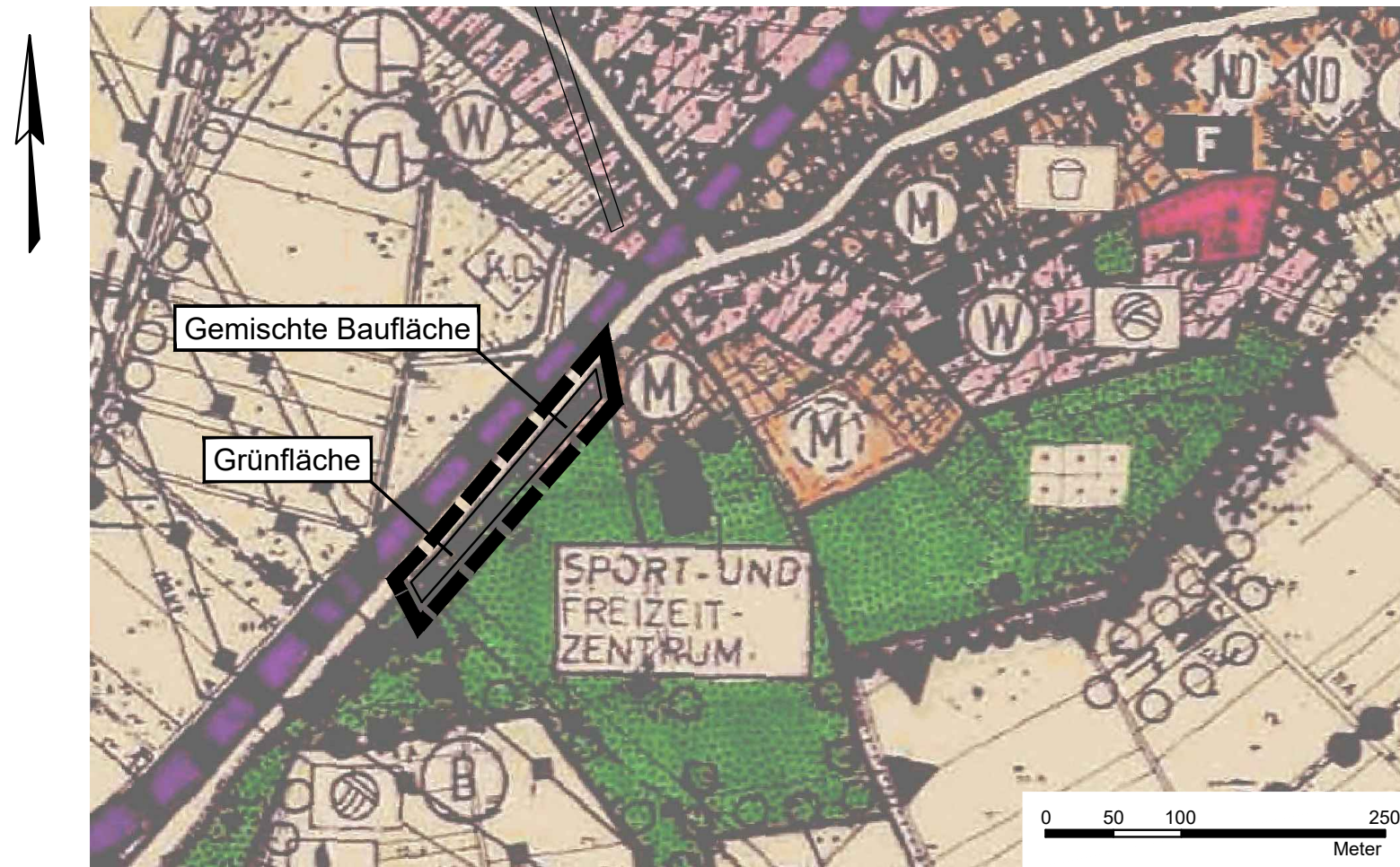

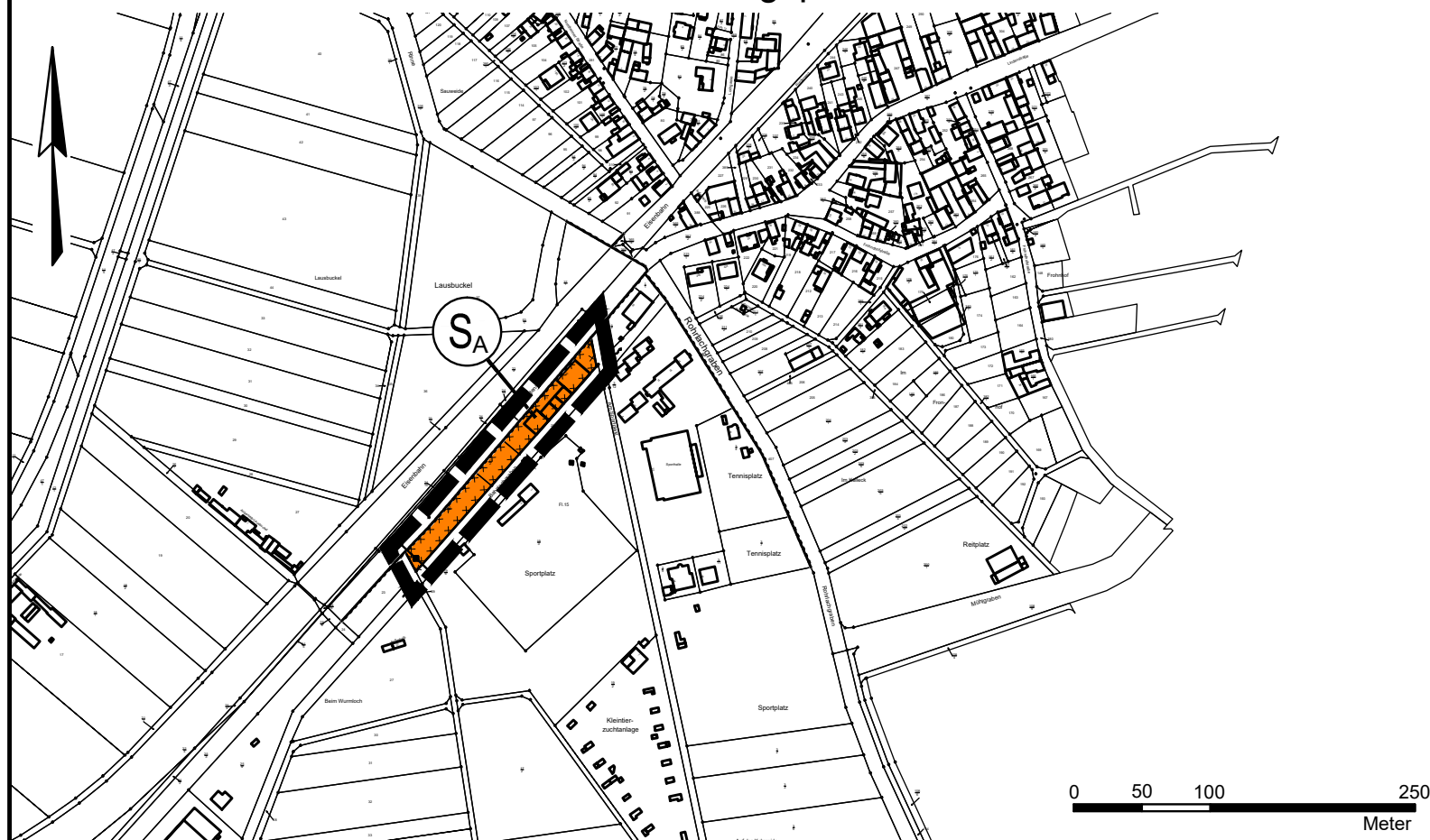

Darstellung der Flächen vor der Änderung des Flächennutzungsplanes  
(Auszug aus dem rechtswirksamen Flächennutzungsplan)



Darstellung der Flächen durch Änderung des rechtswirksamen  
Flächennutzungsplanes

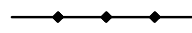

### Planzeichenerklärung:

-  Geltungsbereich (§ 9 (7) BauGB)
-  Sonderbaufläche "Autohaus"  
(§ 9 (1) Nr. 1 BauGB, § 11 BauNVO)
-  110- /220-kV-Höchstspannungsfreileitung  
(§ 5 (3) Nr. 1 BauGB)
-  Risikoüberschwemmungsgebiet des Rheins sowie vernässungsgefährdete  
Flächen (§ 5 (4a) BauGB)

## Stadt Lampertheim

### Flächennutzungsplan-Änderung "Lindenstraße 46"

Gemarkung Hofheim

#### Beteiligung der Behörden und der Öffentlichkeit

Bearbeitet:	I. Zillinger		Maßstab:	Stand:	12.01.2021
Gezeichnet:	Gawelek		1:5.000	Zeichnungsnummer:	1303/2
Geprüft:				Ersatz für:	

**Ingenieurbüro Zillinger**

35396 Gießen, Weimarer Str. 1, Fon (0641) 95212-0, Fax (0641) 95212-34, info@buero-zillinger.de, www.buero-zillinger.de