

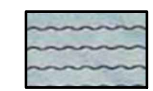

Legende Bestand

-  Räumlicher Geltungsbereich der 12. Änderung
-  Wasserfläche §5 (2) Nr.7 BauGB, nachrichtlich
-  Uferlinie Bestand 2021 Hinweis
-  DB Anschlussgleis, Bestand Hinweis



Flächennutzungsplan der Stadt Lampertheim
12. Änderung





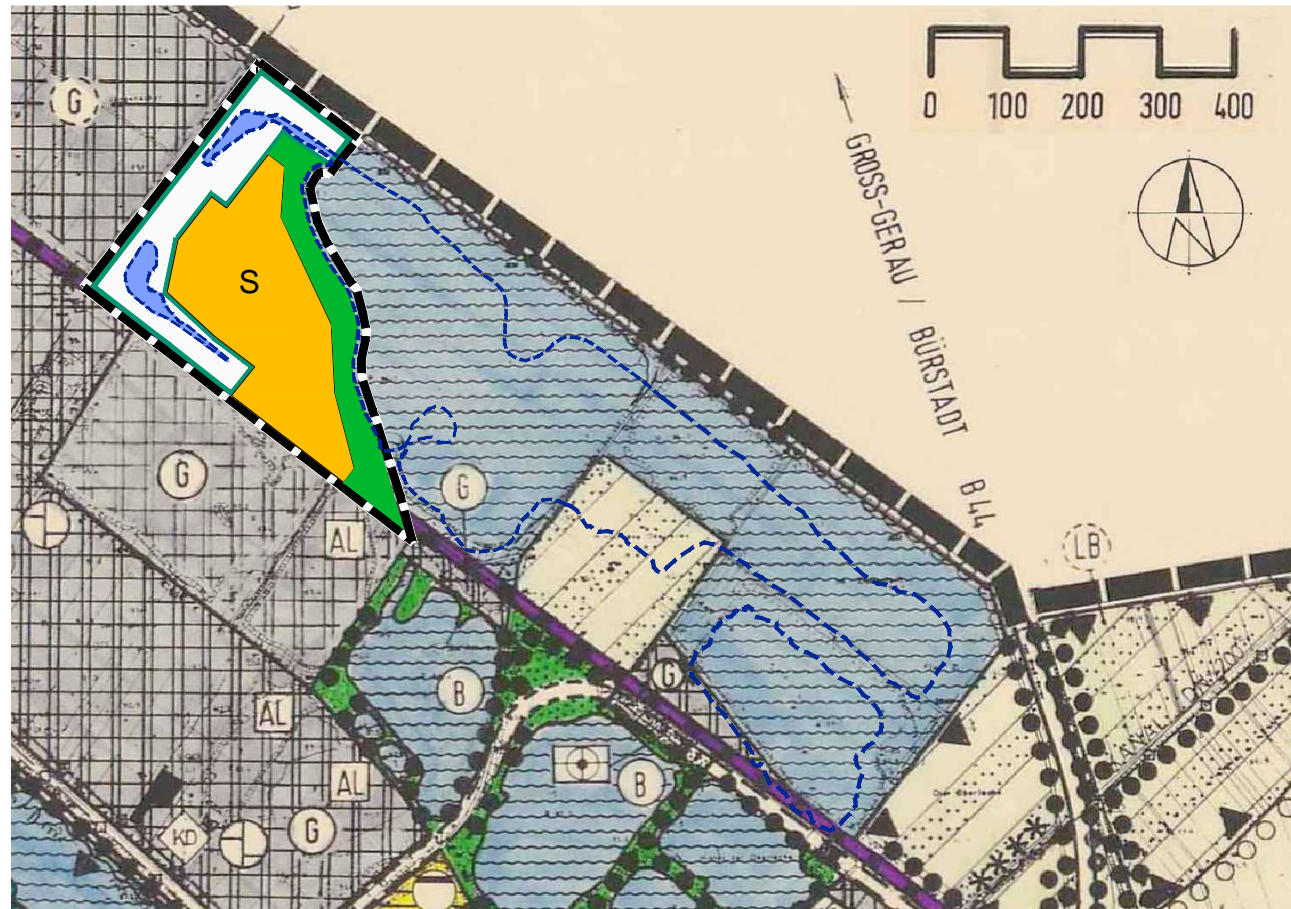
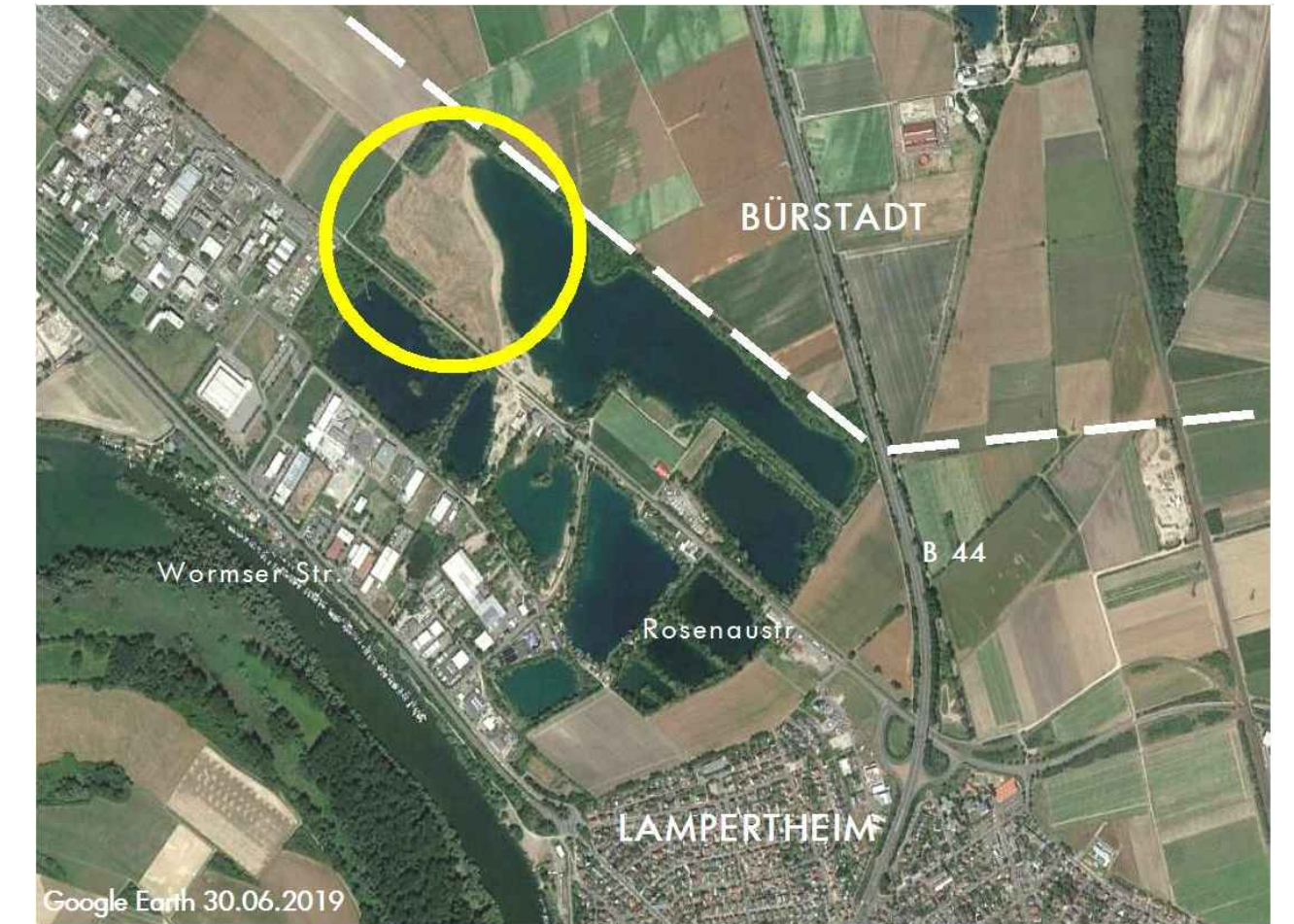

Photovoltaikanlage am Kieselsee

in Lampertheim Fl. 31

Lage des Geltungsbereichs

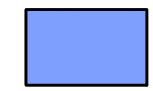

Legende Änderung

-  Räumlicher Geltungsbereich der 12. Änderung
-  Sonderbaufläche §1 (1) Nr.4 BauNVO hier: Freiflächenphotovoltaik
-  Grünfläche allgemein (§5 (2) Nr.5 Bau GB)
-  Fläche für Maßnahmen zu Schutz, Pflege und Entwicklung von Boden, Natur und Landschaft (§5 (2) Nr.10 Bau GB, nachrichtlich)
-  Wasserfläche §5 (2) Nr.7 BauGB, nachrichtlich
-  Uferlinie Bestand 2021 Hinweis

Bearbeitung: **grynplan**

darmstadt
Waldstr. 32 64297 Darmstadt
06151 59 46 64 grynplan@gmail.com
Bernd H.K. Hoffmann, Martina Weismantel

Maßstab: 1:10.000 (i.Orig.)

Planungsstand: Vorentwurf 05.03.2021